



Πανεπιστήμιο Αιγαίου

Βάσεις Γεωγραφικών Δεδομένων

Εργαστηριακή άσκηση 3

Βαΐτης Μιχαήλ

Τμήμα Γεωγραφίας

Άδειες Χρήσης

- Το παρόν εκπαιδευτικό υλικό υπόκειται σε άδειες χρήσης Creative Commons.
- Για εκπαιδευτικό υλικό, όπως εικόνες, που υπόκειται σε άλλου τύπου άδειας χρήσης, η άδεια χρήσης αναφέρεται ρητώς.



Χρηματοδότηση

- Το παρόν εκπαιδευτικό υλικό έχει αναπτυχθεί στα πλαίσια του εκπαιδευτικού έργου του διδάσκοντα.
- Το έργο «**Ανοικτά Ακαδημαϊκά Μαθήματα στο Πανεπιστήμιο Αιγαίου**» έχει χρηματοδοτήσει μόνο τη αναδιαμόρφωση του εκπαιδευτικού υλικού.
- Το έργο υλοποιείται στο πλαίσιο του Επιχειρησιακού Προγράμματος «Εκπαίδευση και Δια Βίου Μάθηση» και συγχρηματοδοτείται από την Ευρωπαϊκή Ένωση (Ευρωπαϊκό Κοινωνικό Ταμείο) και από εθνικούς πόρους.



Ευρωπαϊκή Ένωση
Ευρωπαϊκό Κοινωνικό Ταμείο



ΥΠΟΥΡΓΕΙΟ ΠΑΙΔΕΙΑΣ & ΘΡΗΣΚΕΥΜΑΤΩΝ, ΠΟΛΙΤΙΣΜΟΥ & ΑΘΛΗΤΙΣΜΟΥ
ΕΙΔΙΚΗ ΥΠΗΡΕΣΙΑ ΔΙΑΧΕΙΡΙΣΗΣ

Με τη συγχρηματοδότηση της Ελλάδας και της Ευρωπαϊκής Ένωσης



πρόγραμμα για την ανάπτυξη
ΕΥΡΩΠΑΪΚΟ ΚΟΙΝΩΝΙΚΟ ΤΑΜΕΙΟ

**Βάσεις Γεωγραφικών Δεδομένων
Εργαστηριακή άσκηση 3**

Απλοποιημένο Κτηματολόγιο 2

Κάντε το λογικό σχεδιασμό (σχεσιακό σχήμα) για το παρακάτω διάγραμμα οντοτήτων-συσχετίσεων.

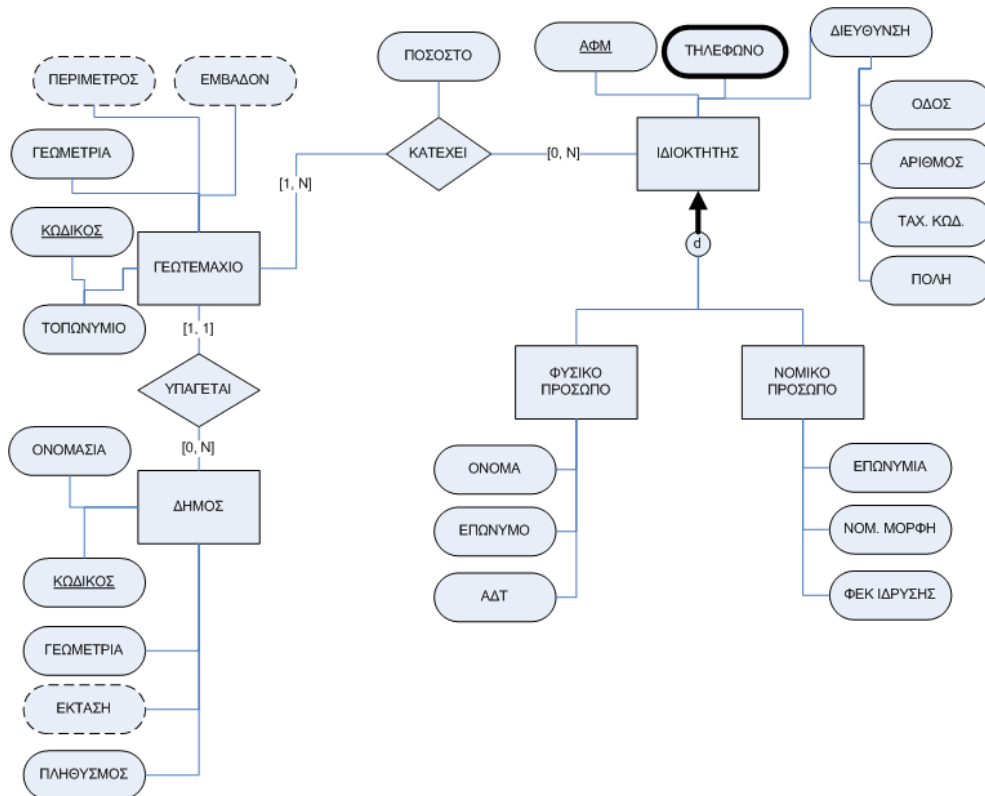

Σημείωση: Η έντονη διαγράμμιση νοείται ως διπλή.

ΠΕΡΙΓΡΑΦΗ ΚΑΤΗΓΟΡΗΜΑΤΩΝ

ΓΕΩΤΕΜΑΧΙΟ ΚΩΔΙΚΟΣ: String: not null ΓΕΩΜΕΤΡΙΑ: Polygon (ΕΓΣΑ87) ΠΕΡΙΜΕΤΡΟΣ: Double ΕΜΒΑΔΟΝ: Double ΤΟΠΩΝΥΜΙΟ: String	ΙΔΙΟΚΤΗΤΗΣ ΑΦΜ: String: not null ΟΔΟΣ: String ΑΡΙΘΜΟΣ: String Τ.Κ.: Integer ΠΟΛΗ: String ΤΗΛΕΦΩΝΟ: String
ΔΗΜΟΣ ΚΩΔΙΚΟΣ: String: not null ΟΝΟΜΑΣΙΑ: String: not null ΓΕΩΜΕΤΡΙΑ: Polygon (ΕΓΣΑ87) ΕΚΤΑΣΗ: Double ΠΛΗΘΥΣΜΟΣ: Long	ΦΥΣΙΚΟ ΠΡΟΣΩΠΟ ΟΝΟΜΑ: String: not null ΕΠΩΝΥΜΟ: String: not null ΑΔΤ: String
ΚΑΤΕΧΕΙ ΠΟΣΟΣΤΟ: Single	ΝΟΜΙΚΟ ΠΡΟΣΩΠΟ ΕΠΩΝΥΜΙΑ: String: not null ΝΟΜΙΚΗ ΜΟΡΦΗ: String ΦΕΚ ΙΔΡΥΣΗΣ: String

ΣΗΜΕΙΩΣΗ: Τα κατηγορήματα που σημειώνονται ως not null νοούνται ως **ΥΠΟΧΡΕΩΤΙΚΑ**, ενώ τα υπόλοιπα νοούνται ως **ΠΡΟΑΙΡΕΤΙΚΑ**.